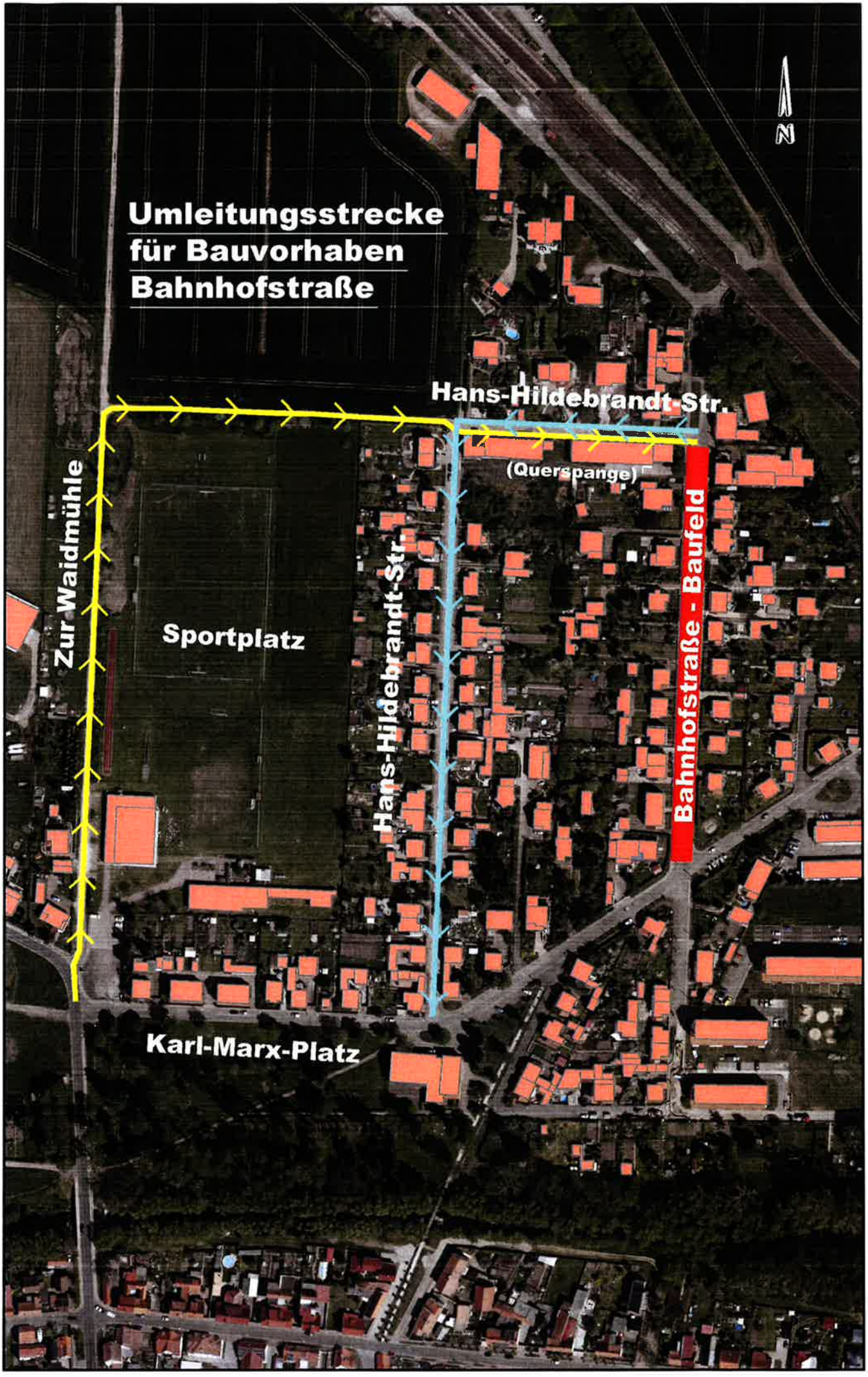
Umleitungsstrecke
für Bauvorhaben
Bahnhofstraße
N
Hans-Hildebrandt-Str.
(Querspange)
Zur Waidmühle
Sportplatz
Hans-Hildebrandt-Str.
Bahnhofstraße - Baufeld
Karl-Marx-Platz